

	<p align="center"> <b>PREFEITURA MUNICIPAL DE</b>  <b><u>CAMPOS DE JÚLIO</u></b>  <b>DEPARTAMENTO DE ENGENHARIA</b>          Avenida Valdir Masutti, nº 1999, Bom Jardim - Campos de Júlio          Fone: 0xx65-3387-2800       </p>		
Obra:  <p align="center"><b>Feira Livre Municipal</b></p>	Área a Construir: 1693,70 m <sup>2</sup> Área Coberta: 1120,91 m <sup>2</sup> Área Permeável: 653,88 m <sup>2</sup> Área Total do Terreno: 2240,00 m <sup>2</sup>		
Local:  <p align="center"> <u>Prefeitura Municipal de Campos de Júlio</u>  <b>Rua Volmir Taborda Câmara, Quadra 31</b> </p>	Resp. Técnico:  <p align="right"> <b>EDUARDO RAMPAANELI TOSETTO</b>          CREA - 1220500037       </p>		
Conteúdo:  <p align="center"><b>Projeto de Implantação</b></p>	Escalas:  <p align="center"><b>Indicadas</b></p>		
Data:  <p align="center"><b>16/09/2022</b></p>	Desenho:  	Folha:  <p align="center"><b>1/9</b></p>	





Mapa de Esquadrias			
Janelas			
Ref.:	Descrição	Dimensões	Quant.:
J1	Janela Blindex 4 Folhas	2,0 x 1,2 x 0,9 m	4
J2	Janela Blindex Tipo Maxim Ar	2,0 x 0,6 x 1,8 m	6
J3	Janela Blindex Tipo Maxim Ar	1,0 x 0,6 x 1,8 m	1
Portas			
P1	Porta de Alumínio	0,9 x 2,1 m	7
P2	Porta de Alumínio Suspensa	0,7 x 1,7 m	6
P3	Porta de Ferra c/ Gradil	1,0 x 1,15 m	2

Revestimentos		
Piso	Granilite	①
	Calçamento em Concreto	②
	*Rodapé em Granito 10 cm para paredes em contato com Piso Granilite	
Parede	Revestimento Cerâmico Até o Teto	△
	Pintura com Tinta Acrílica	△
Teto	Pintura com Tinta Acrílica em Laje	①
*Aplicação de argamassa impermeabilizante, selador acrílico e tinta piso na face superior de todas as lajes.		

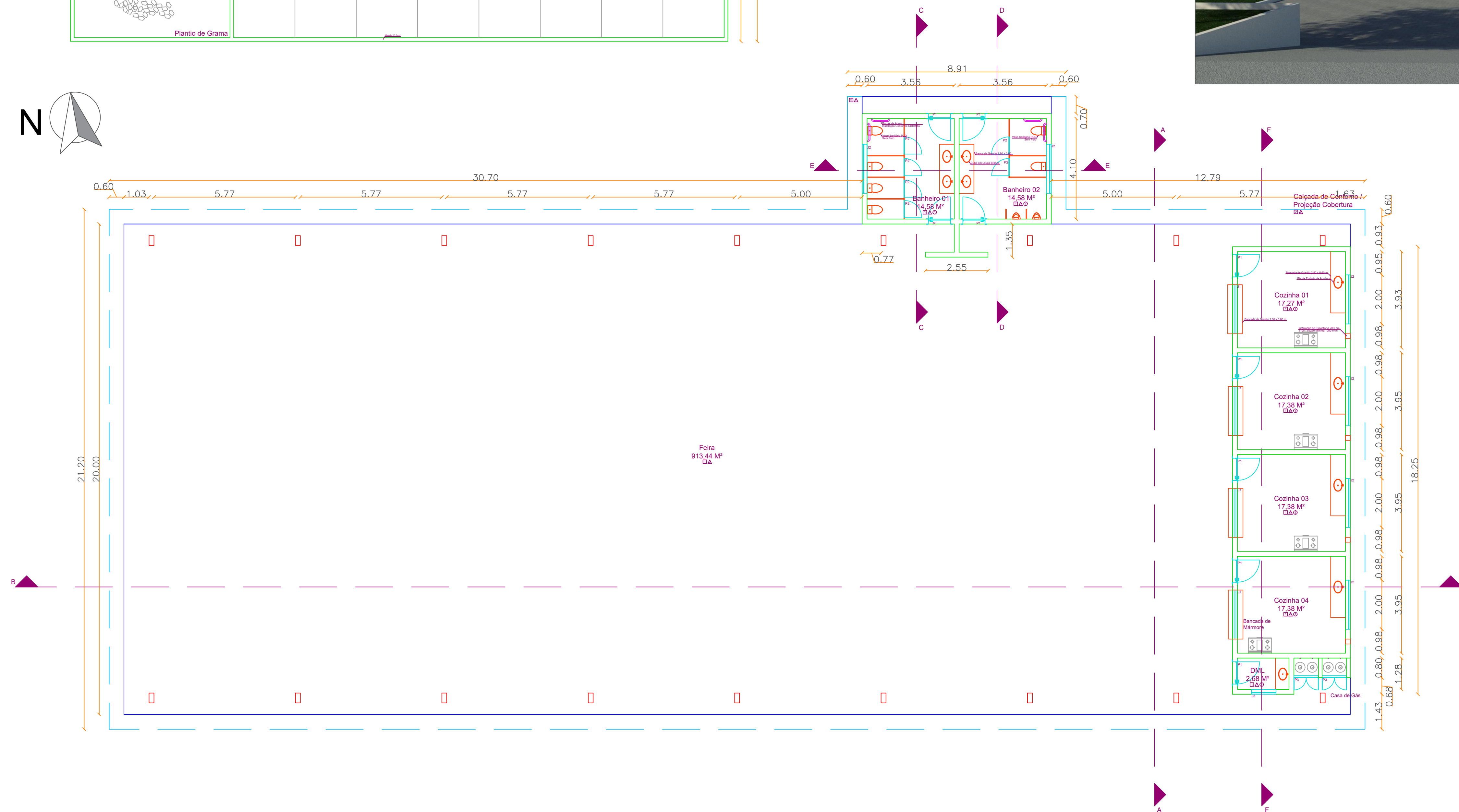



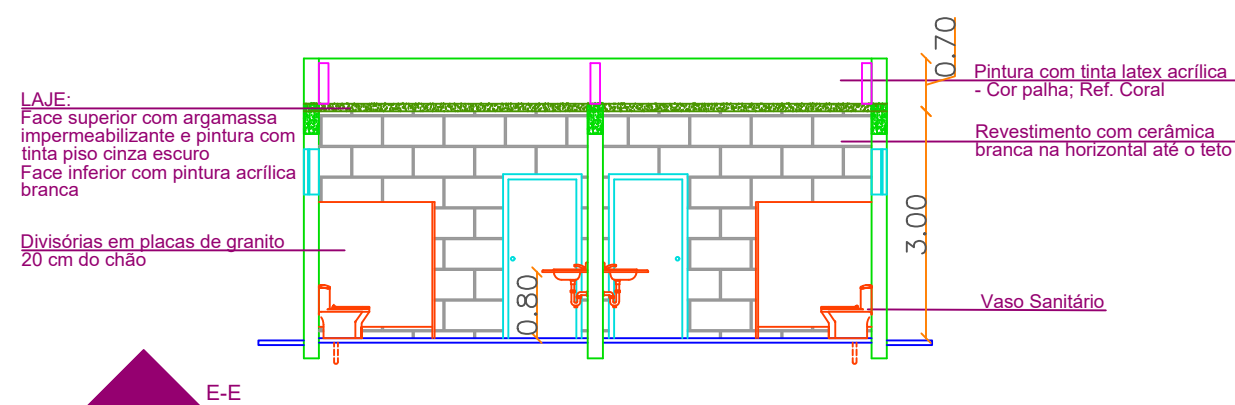
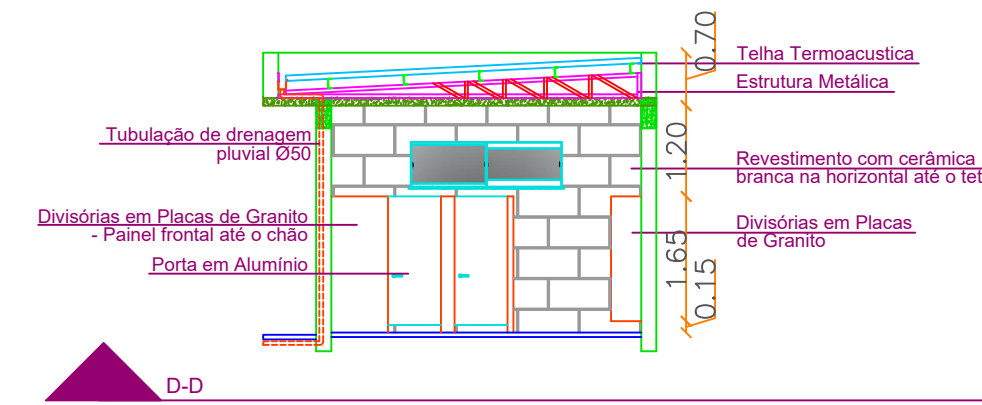
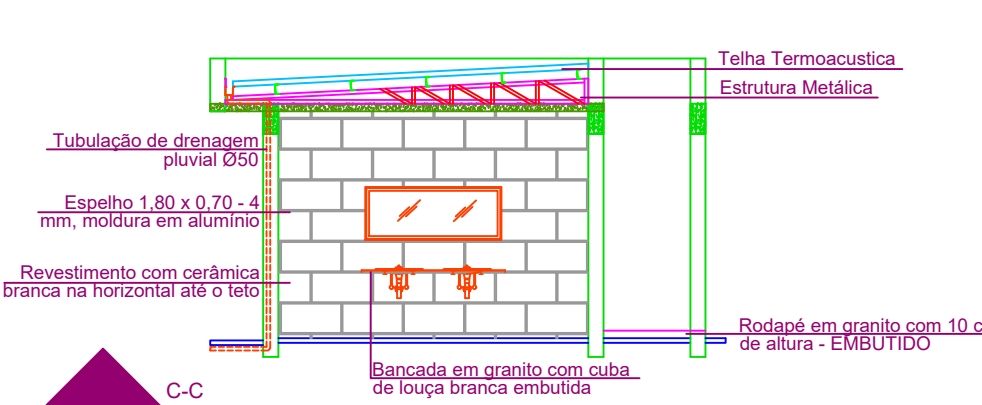
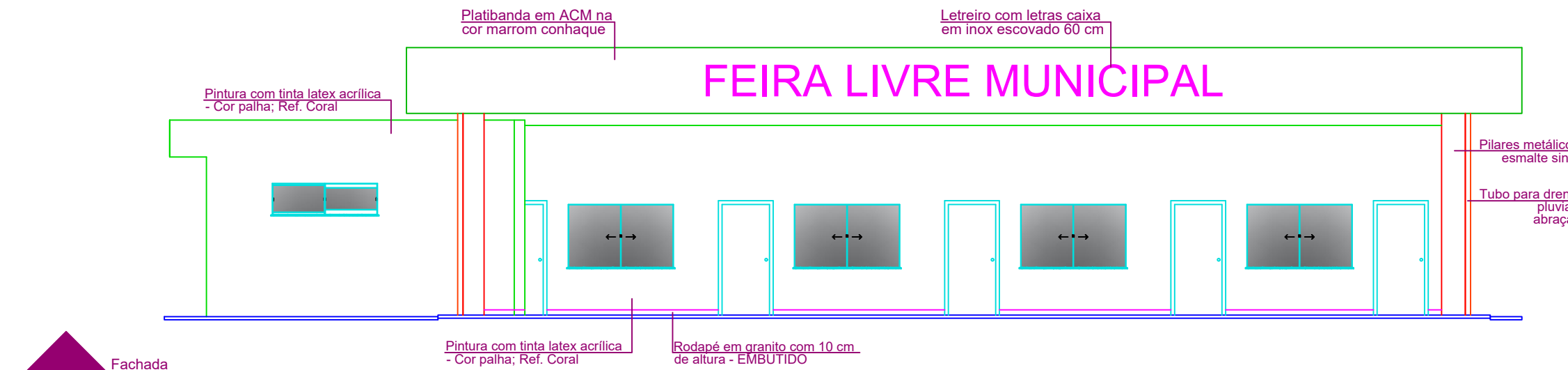
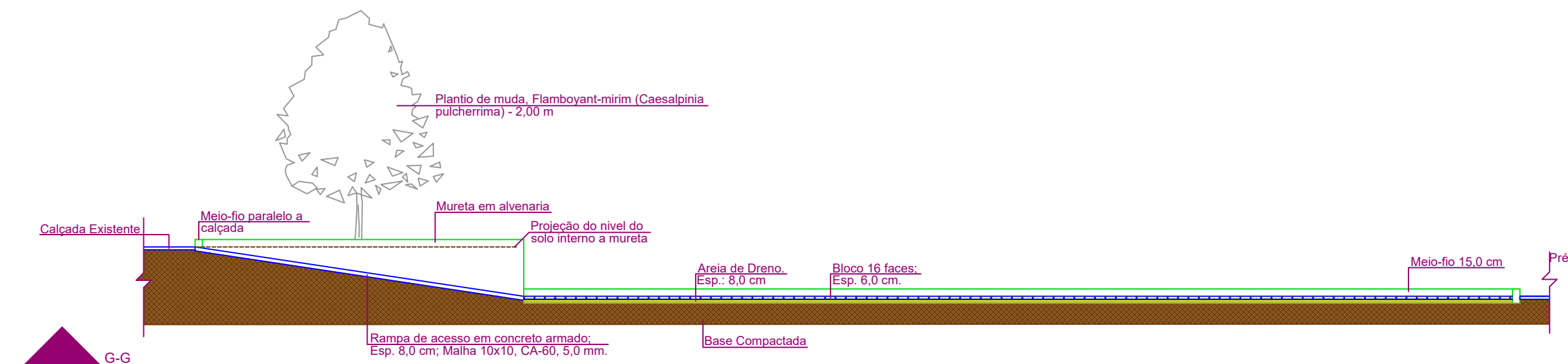
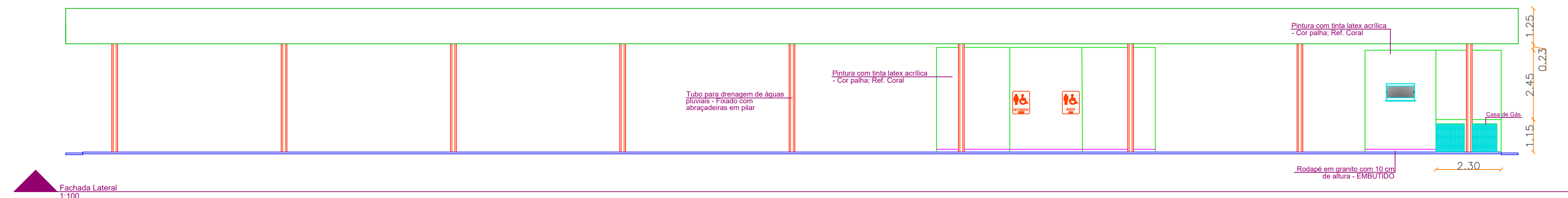
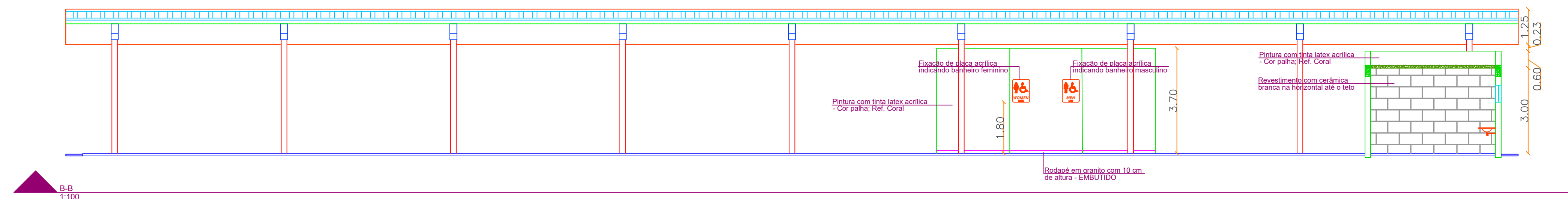
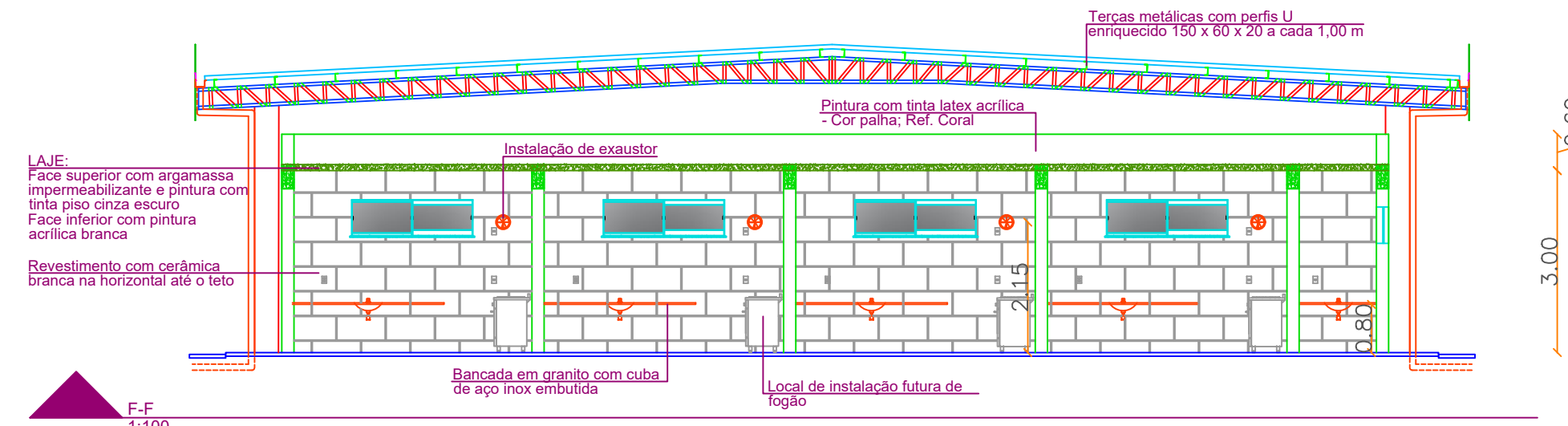
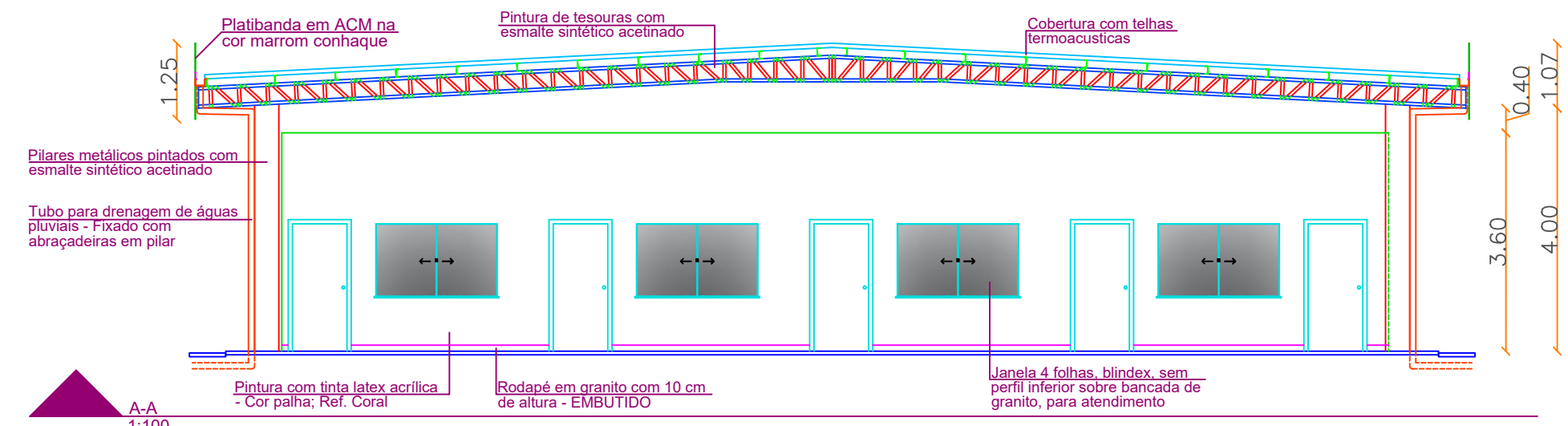

		<b>PREFEITURA MUNICIPAL DE CAMPOS DE JÚLIO</b> <b>DEPARTAMENTO DE ENGENHARIA</b> Avenida Valdir Masutti, nº 1999, Bom Jardim - Campos de Júlio Fone: 0xx65-3387-2800	
Obra:		Feira Livre Municipal	
Resp. Técnico:		EDUARDO RAMPANELLI TOSETTO CREA - 1229503037	
Local:		Rua Volmir Taborda Câmara, Quadra 31	
Conteúdo:		Projeto Arquitetônico	Indicadas
Data:		16/09/2022	3/9

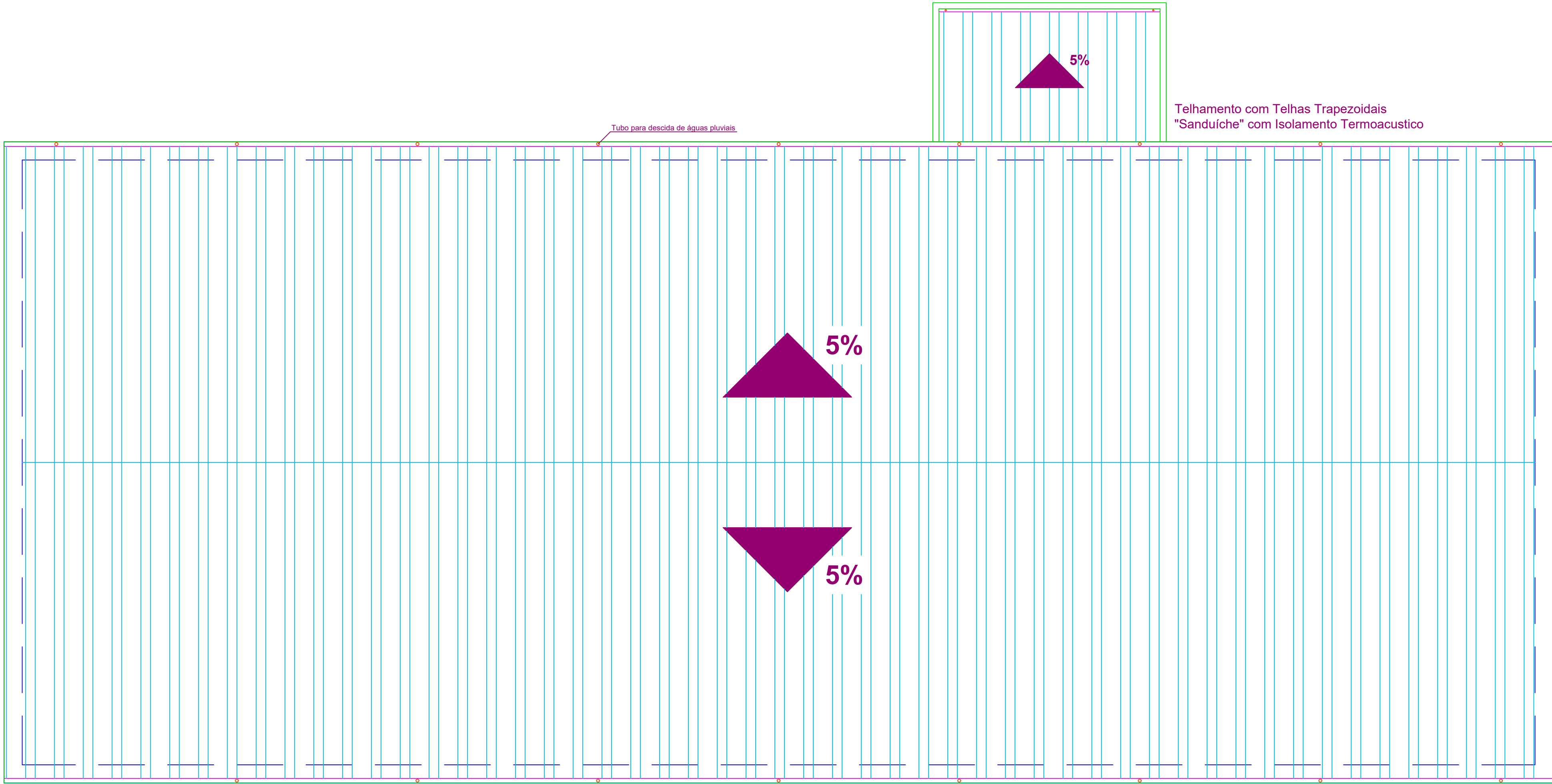

Planta de Cobertura

Escala: 1:100

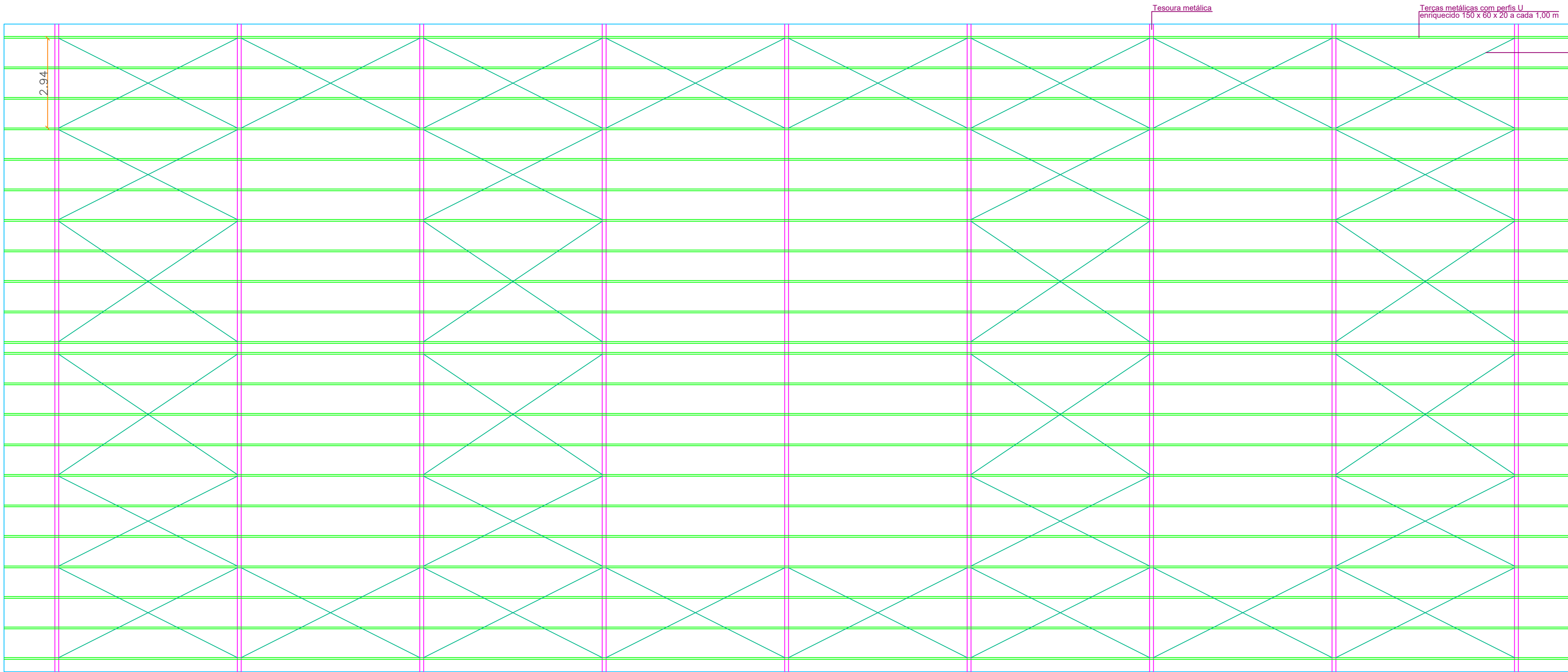

Trama de Aço

Escala: 1:100

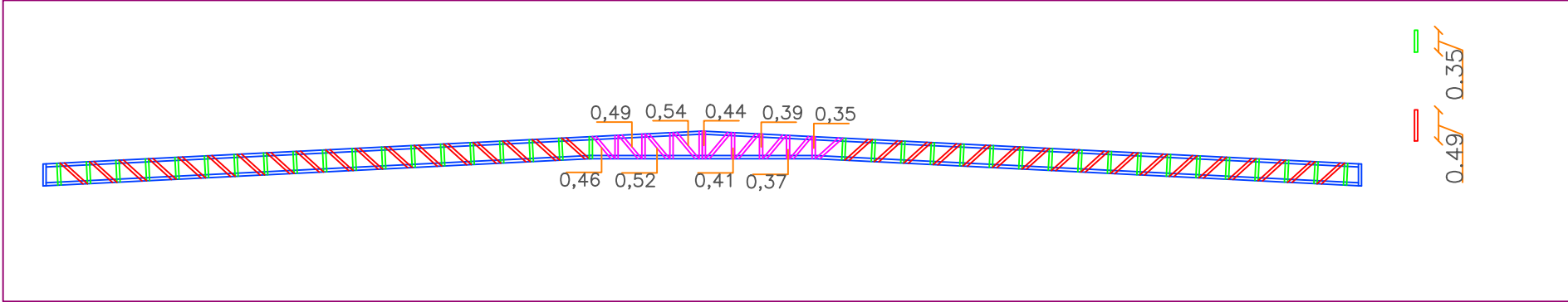
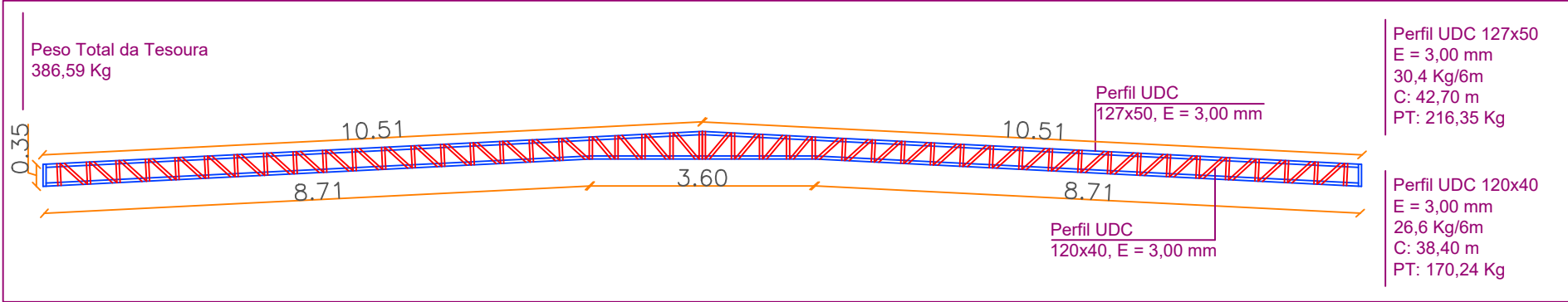

Tessoura - Cobertura Principal

Escala: 1:100

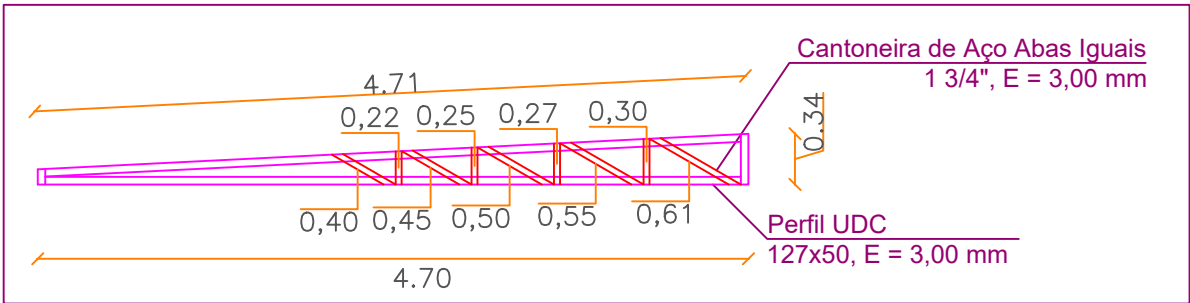

Tessoura - Cobertura dos Banheiros

Escala: 1:50

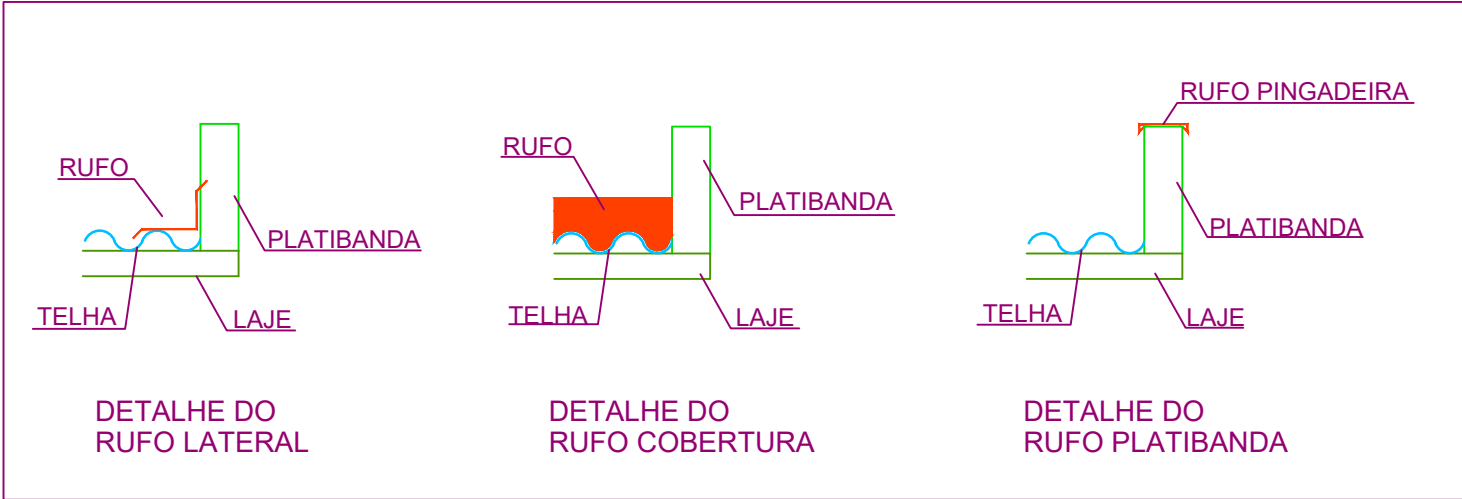

		<b>PREFEITURA MUNICIPAL DE CAMPOS DE JÚLIO</b> <b>DEPARTAMENTO DE ENGENHARIA</b> Avenida Valdir Masutti, nº 1999, Bom Jardim - Campos de Júlio Fone:0xx65-3387-2800	
Obra: <b>Feira Livre Municipal</b>		Área à Construir: 1693,70 m² Área Coberta: 1120,91 m² Área Permeável: 653,88 m² Área Total do Terreno: 2240,00 m²	
Local: Rua Volmir Taborda Câmara, Quadra 31		Resp. Técnico: <b>EDUARDO RAMPANELLI TOSETTO</b> CREA - 1229503037	
Conteúdo: <b>Projeto Arquitetônico</b>		Escala: <b>Indicadas</b>	
Data: <b>16/09/2022</b>	Desenho:	Folha: <b>4/9</b>	

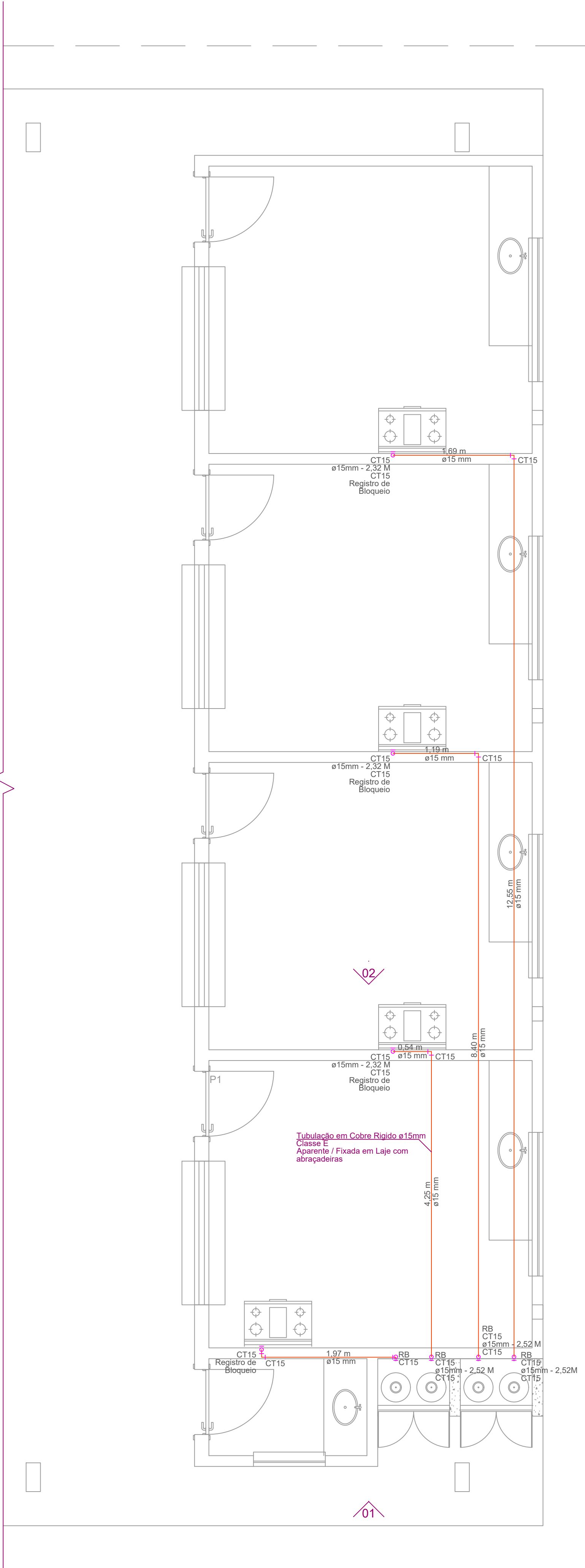

Instalação de Gás

Escala: 1:40

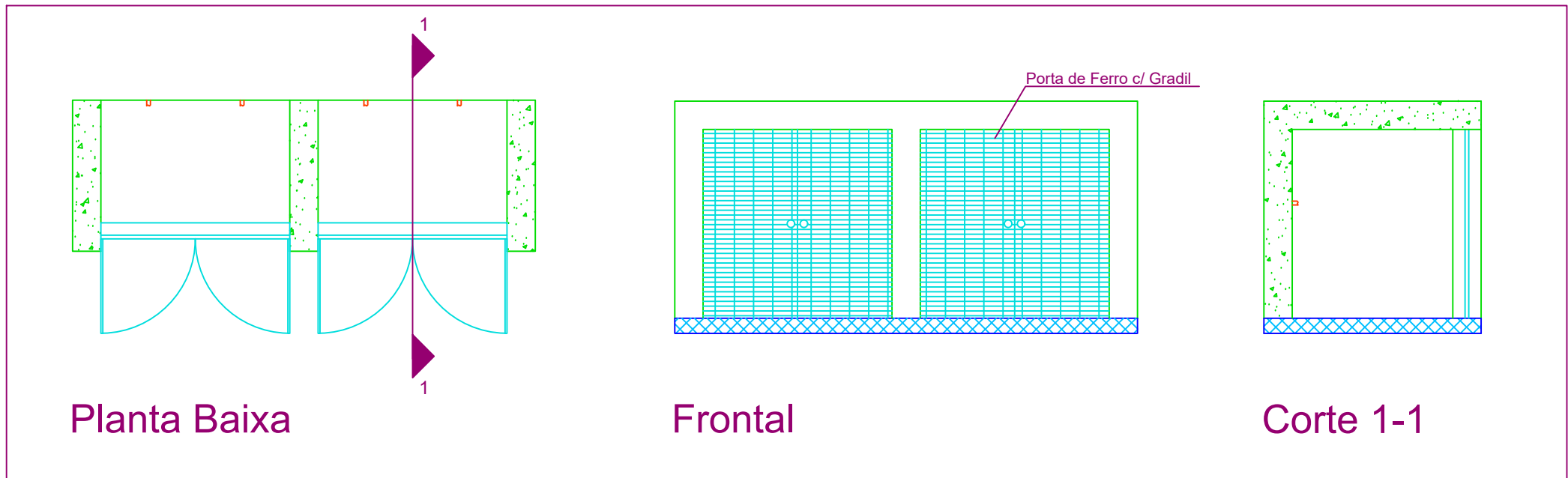

Casa de Gás

Escala: 1:30

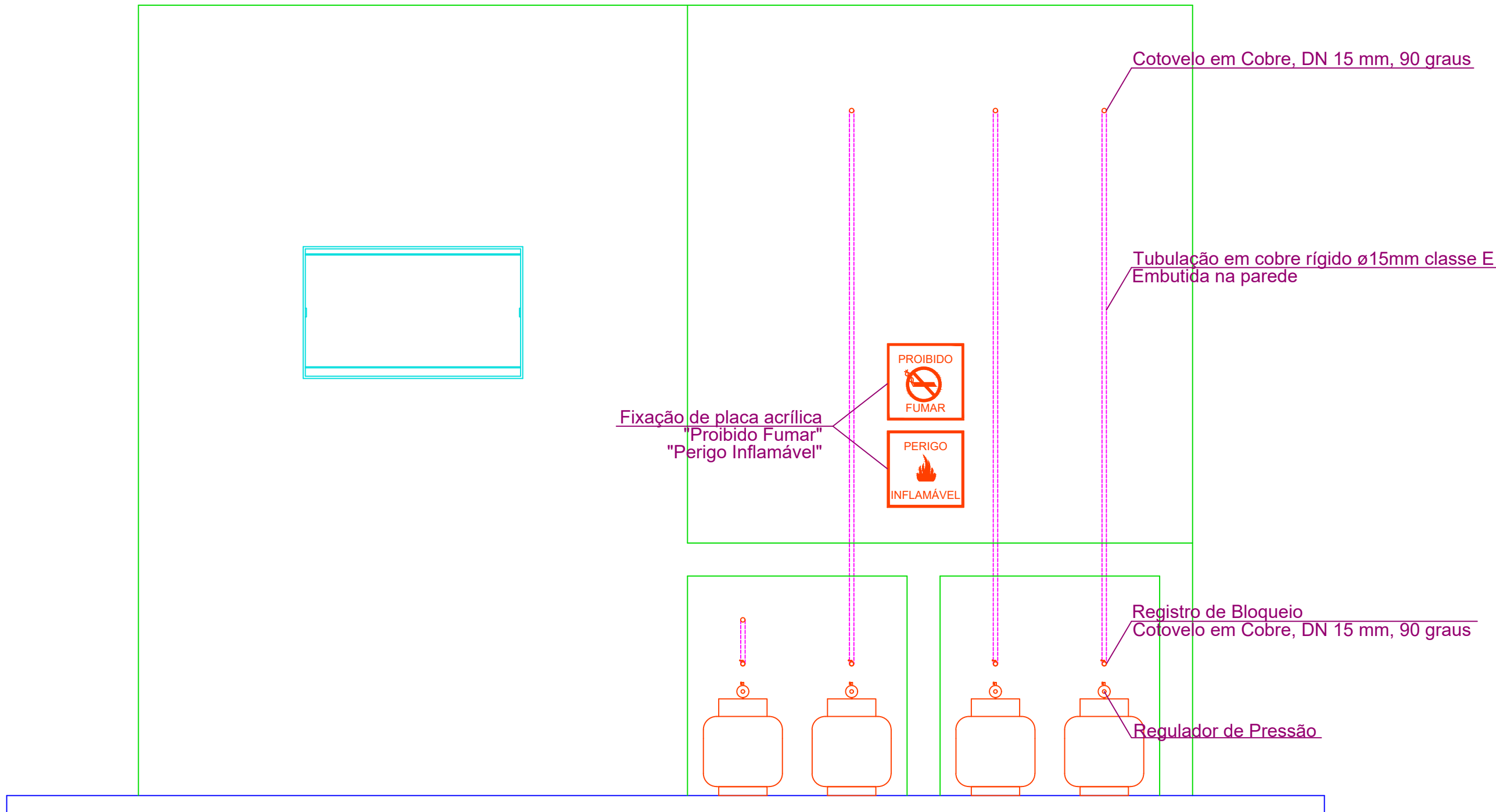

Vista 01

Escala: 1:20

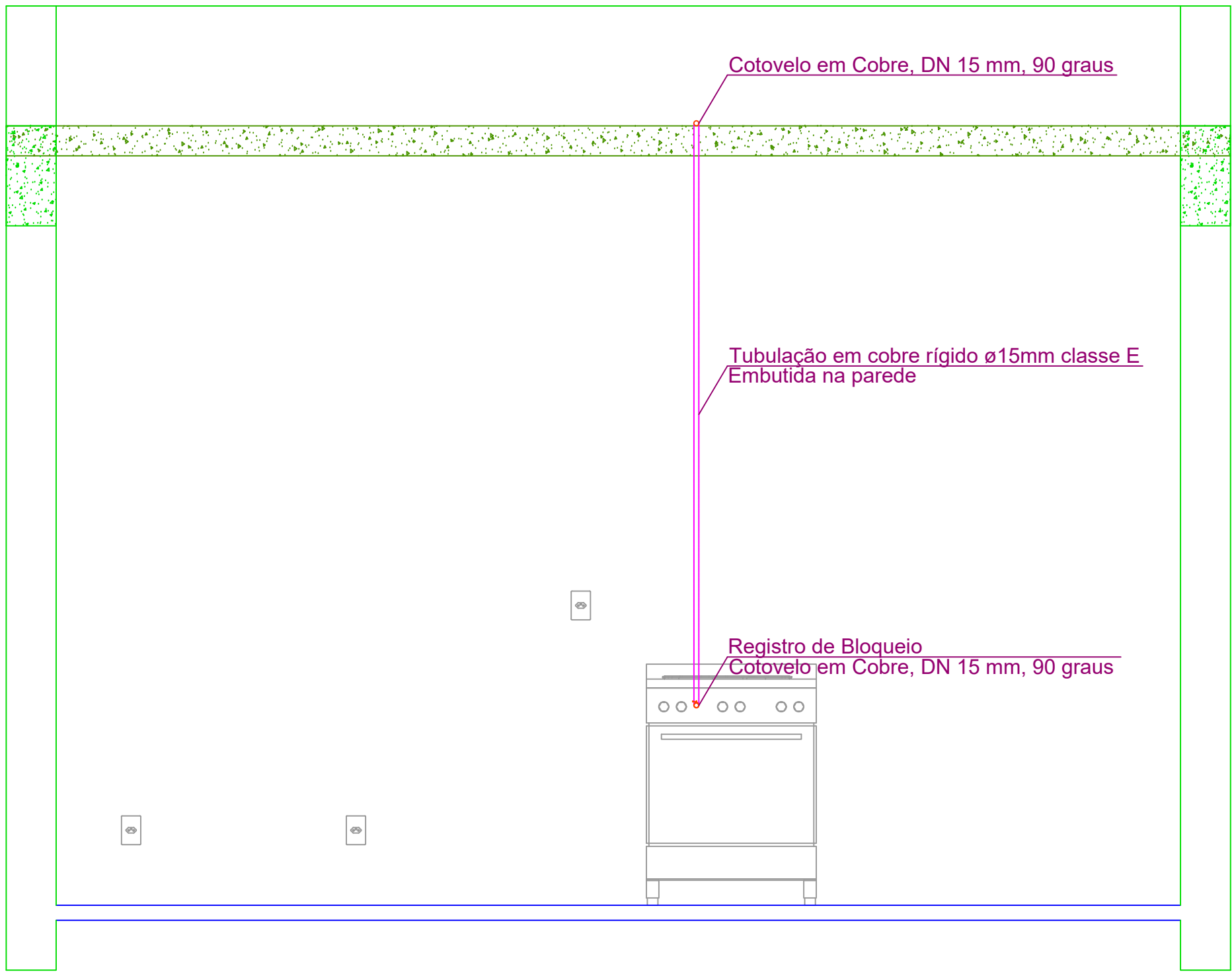

Vista 02

Escala: 1:20

Lista de Materiais		
Instalação de Gás	Tubo de Cobre Rígido	
	15 mm	43,01 m
	CT - Cotovelo 90 - 15mm	18 pç
	RB - Registro de Bloqueio	8 pç
	Luva - 15mm	5 pç
	Regulador de Pressão	4 pç



PREFEITURA MUNICIPAL DE  
CAMPOS DE JÚLIO  
DEPARTAMENTO DE ENGENHARIA

Avenida Valdir Masutti, nº 1999, Bom Jardim - Campos de Júlio  
Fone:0xx65-3387-2800

Obra:		Área à Construir: 1693,70 m²	
Feira Livre Municipal		Área Coberta: 1120,91 m²	
		Área Permeável: 653,88 m²	
		Área Total do Terreno: 2240,00 m²	
		Resp. Técnico:	
Prefeitura Municipal de Campos de Júlio		EDUARDO RAMPANELLI TOSETTO	
Local:		Rua Volmir Taborda Câmara, Quadra 31	
Conteúdo:		Instalação de Gás	
Data:		16/09/2022	
		Folha:	
		5/9	



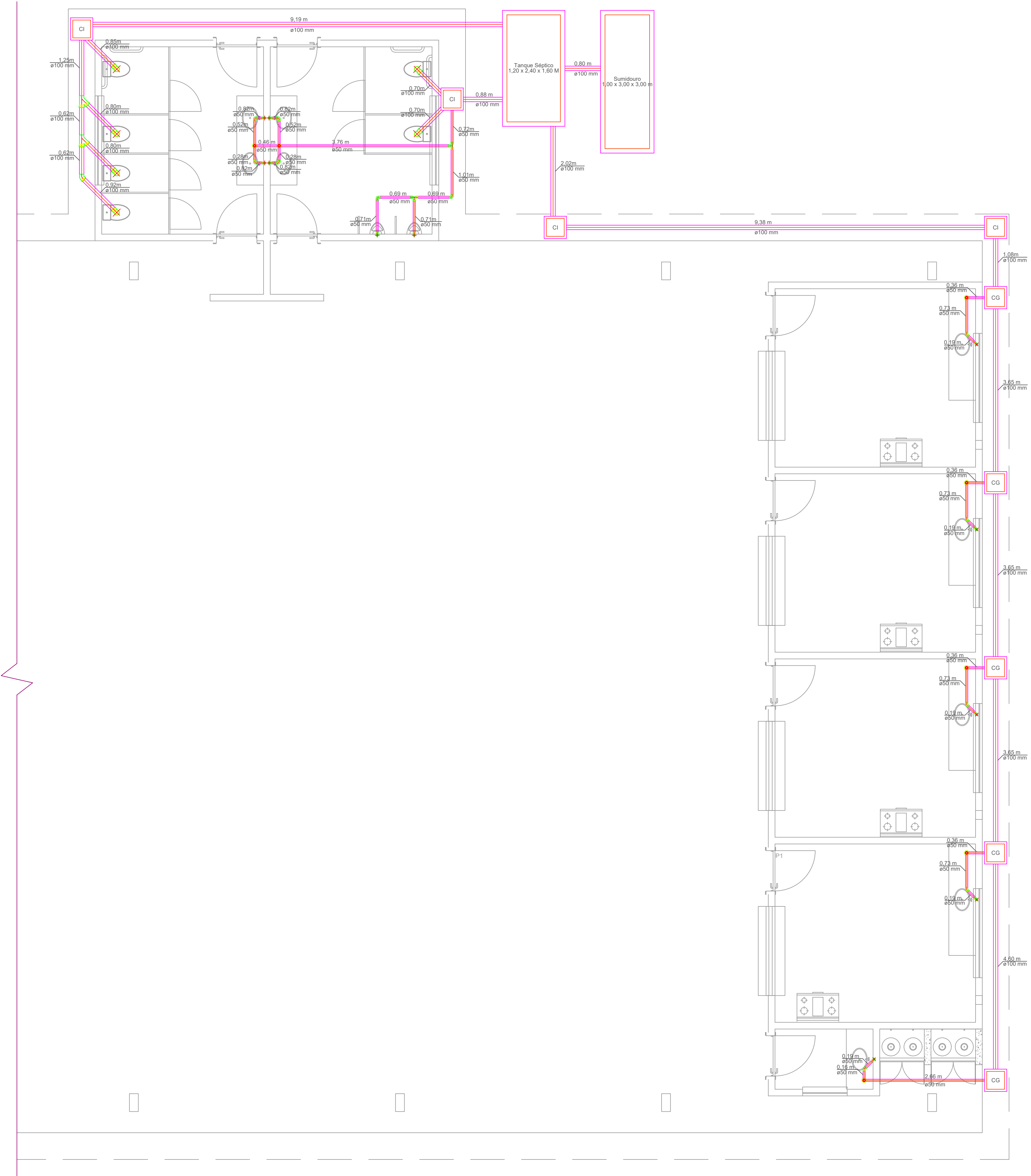

Lista de Materiais	
Material	Quantidade
Tubos	
	50 mm 20,94 m
	100 mm 46,16 m
Te	
	50 mm 2 pç
Junção	
	100 x 100 mm 2 pç
Joelho 45	
	50 mm 5 pç
	100 mm 1 pç
Joelho 90	
	50 mm 18 pç
	100 mm 6 pç
Ralos	
	50 mm 7 pç
Caixa de Gordura	
	0,2 x 0,4 x 0,8 M 5 pç
Caixa de Inspeção	
	0,6 x 0,6 x 0,6 M 4 pç

Instalação Sanitária Total

Instalações Sanitárias

Escala: 1:50



**PREFEITURA MUNICIPAL DE  
CAMPOS DE JÚLIO**  
**DEPARTAMENTO DE ENGENHARIA**

Avenida Valdir Masutti, nº 1999, Bom Jardim - Campos de Júlio  
Fone:0xx65-3387-2800

Feira Livre Municipal

Área à Construir: 1693,70 m²  
Área Coberta: 1120,91 m²  
Área Permeável: 653,88 m²  
Área Total do Terreno: 2240,00 m²

Prefeitura Municipal de Campos de Júlio

EDUARDO RAMPANELLI TOSETTO  
CREA - 1229503037

Local: Rua Volmir Taborda Câmara, Quadra 31

Conteúdo: Instalações Sanitárias

Escala: Indicadas

Data: 16/09/2022

Desenho:

Folha: 6/9

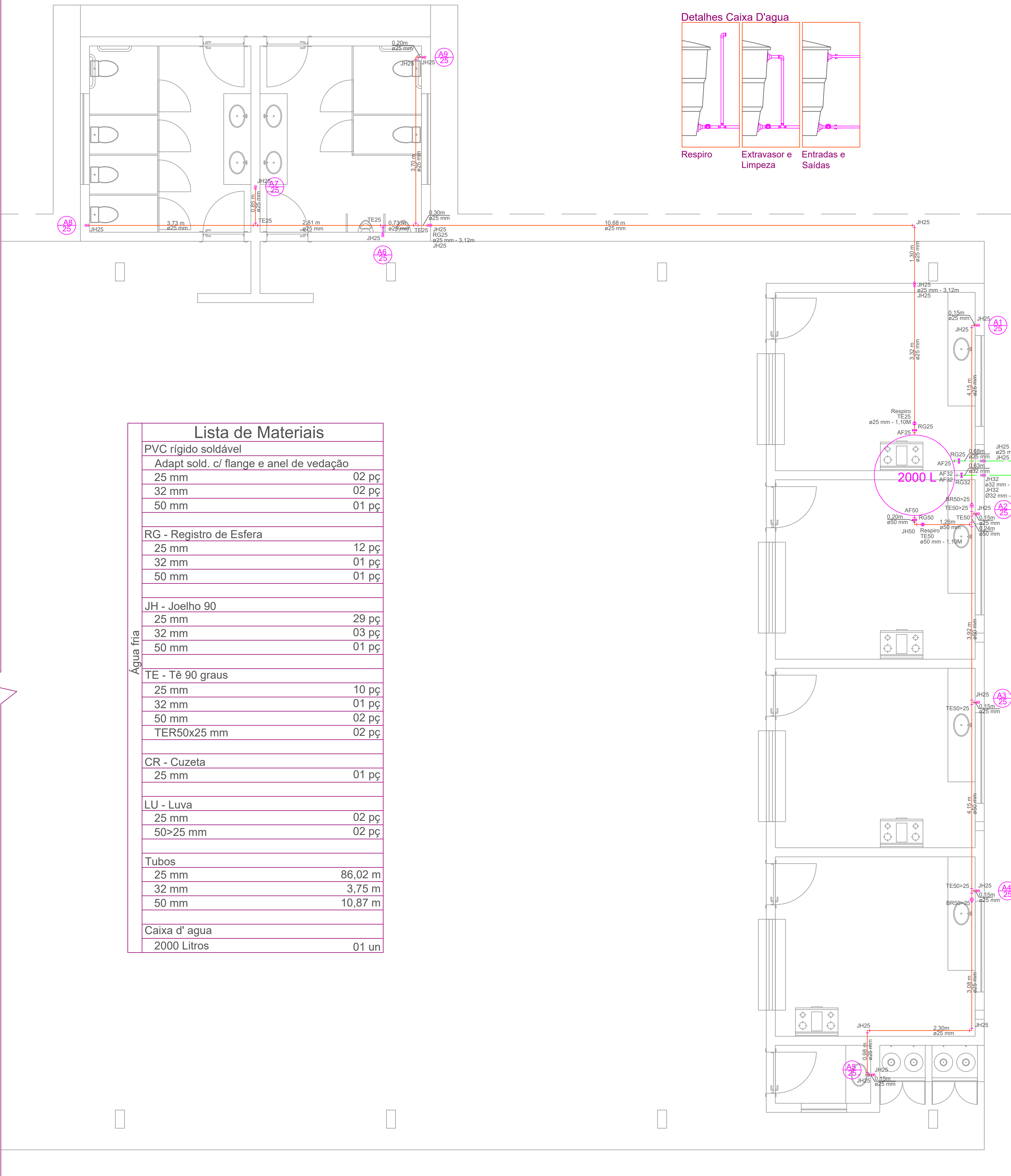

Instalações Hidráulicas

Escala: 1:50

Vistas Para Instalações Verticais

Escala: 1:40

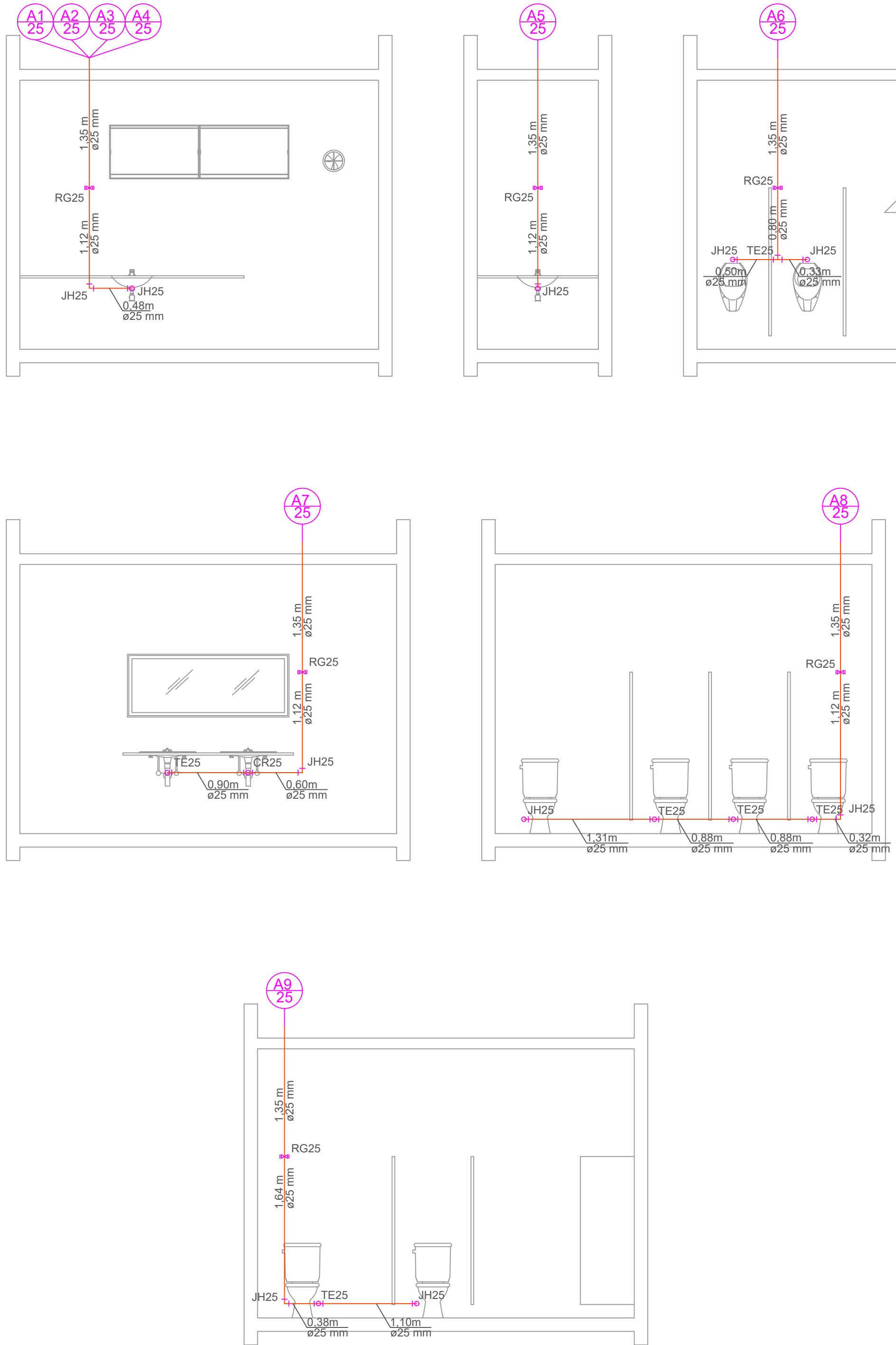

**PREFEITURA MUNICIPAL DE  
CAMPOS DE JÚLIO**  
**DEPARTAMENTO DE ENGENHARIA**  
Avenida Valdir Masutti, nº 1999, Bom Jardim - Campos de Júlio  
Fone: 0xx65-3387-2800

Obra: Feira Livre Municipal

Área à Construir: 1693,70 m²  
Área Coberta: 1120,91 m²  
Área Permeável: 653,88 m²  
Área Total do Terreno: 2240,00 m²

Resp. Técnico: EDUARDO RAMPANELLI TOSETTO  
CREA - 122950/037

Local: Rua Volmir Taborda Câmara, Quadra 31

Conteúdo: Instalações Hidráulicas

Escalas: Indicadas

Data: 16/09/2022

Desenho:

Folha: 7/9

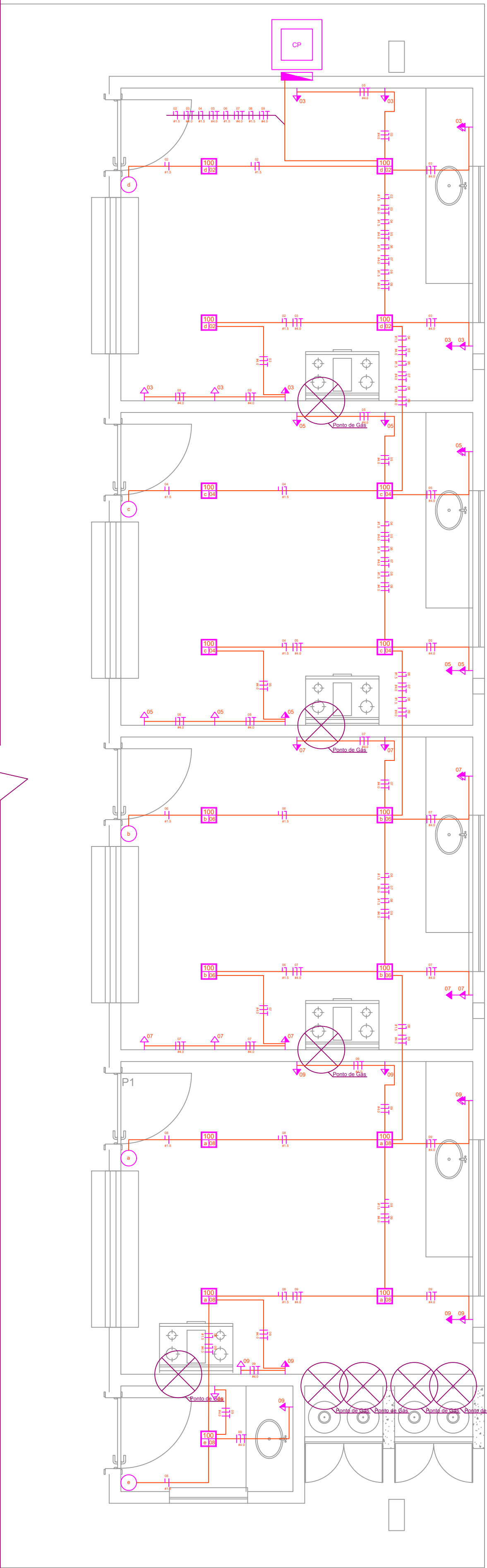

Instalações Elétricas - Cozinhas

Escala: 1:40

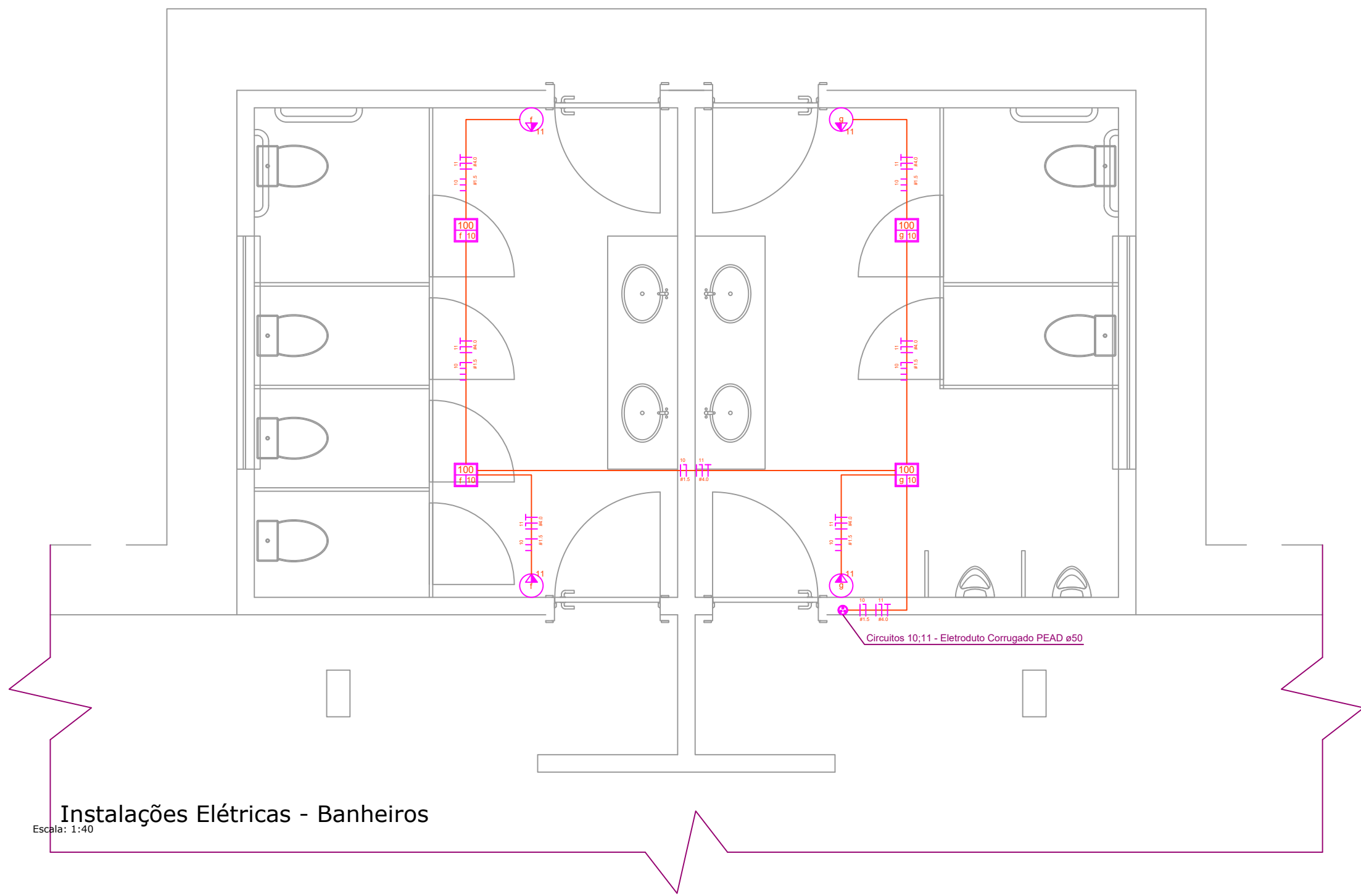

Instalações Elétricas - Banheiros

Escala: 1:40

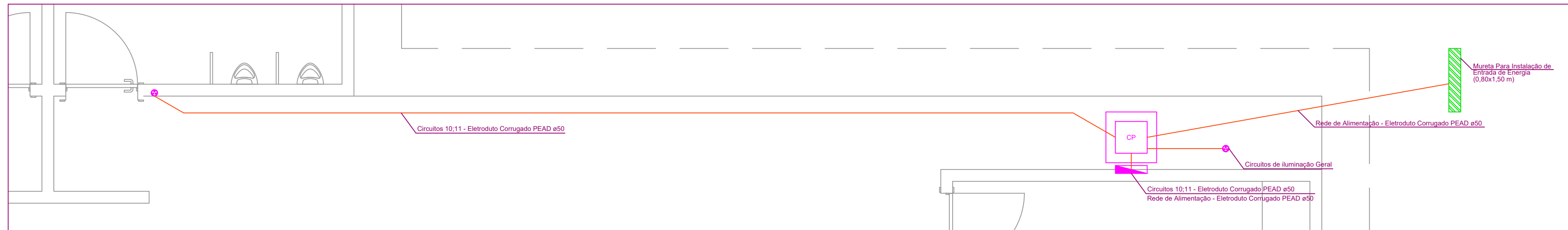

Entrada e Distribuição de Energia

Escala: 1:40

Lista de Materiais	
Disjuntores	
1P - 10A	08 UN
1P - 25A	01 UN
1P - 32A	04 UN
2P - 100A	01 UN
Tomadas	
Baixa Simples	08 UN
Média Simples	17 UN
Média Dupla	04 UN
Média Com Interruptor	04 UN
Alta Simples	04 UN
Iluminação	
C/ Interruptor Simples	17 UN
C/ Interruptor Paralelo	04 UN
S/ Interruptor	27 UN
Perfilado Metálico	
38x38	45,75 m
Caixa de Passagem	
	01 UN
Quadro de Distribuição	
100A - 18 Disjuntores	01 UN
Cabos	
#1.5	218,42 m
#2.5	460,23 m
#4.0	336,40 m
#25.0	23,42 m
Eletroduto Corrugado PEAD	
ø50	18,50 m
Luminárias	
Refletor Pannel de LED	27 UN
Luminária Pannel LED de Embutir	21 UN

Instalação Elétrica

DIAGRAMA UNIFILAR - QD 01					
01	100A	10A	Iluminação - Cozinha 01	447 w	#1.5
02		32A	TUG - Cozinha 01	2681 w	#4.0
03		10A	Iluminação - Cozinha 02	447 w	#1.5
04		32A	TUG - Cozinha 02	2681 w	#4.0
05		10A	Iluminação - Cozinha 03	447 w	#1.5
06		32A	TUG - Cozinha 03	2681 w	#4.0
07		10A	Iluminação - Cozinha 04	558 w	#1.5
08		32A	TUG - Cozinha 04	2792 w	#4.0
09		10A	Iluminação - Banheiros	394 w	#1.5
10		25A	TUG - Banheiros	2365 w	#4.0
11		16A	Iluminação Geral	954 w	#4.0
12		16A	Iluminação Geral	954 w	#4.0
13		16A	Iluminação Geral	954 w	#4.0
14			Total = 18355 w		

Legenda	
	Tomada Baixa
	Tomada Alta
	Tomada Média
	Tomada Media Dupla
	Ponto de Iluminação
	Interruptor Simples
	Interruptor Com Tomada
	Quadro de Distribuição
	Eletroduto

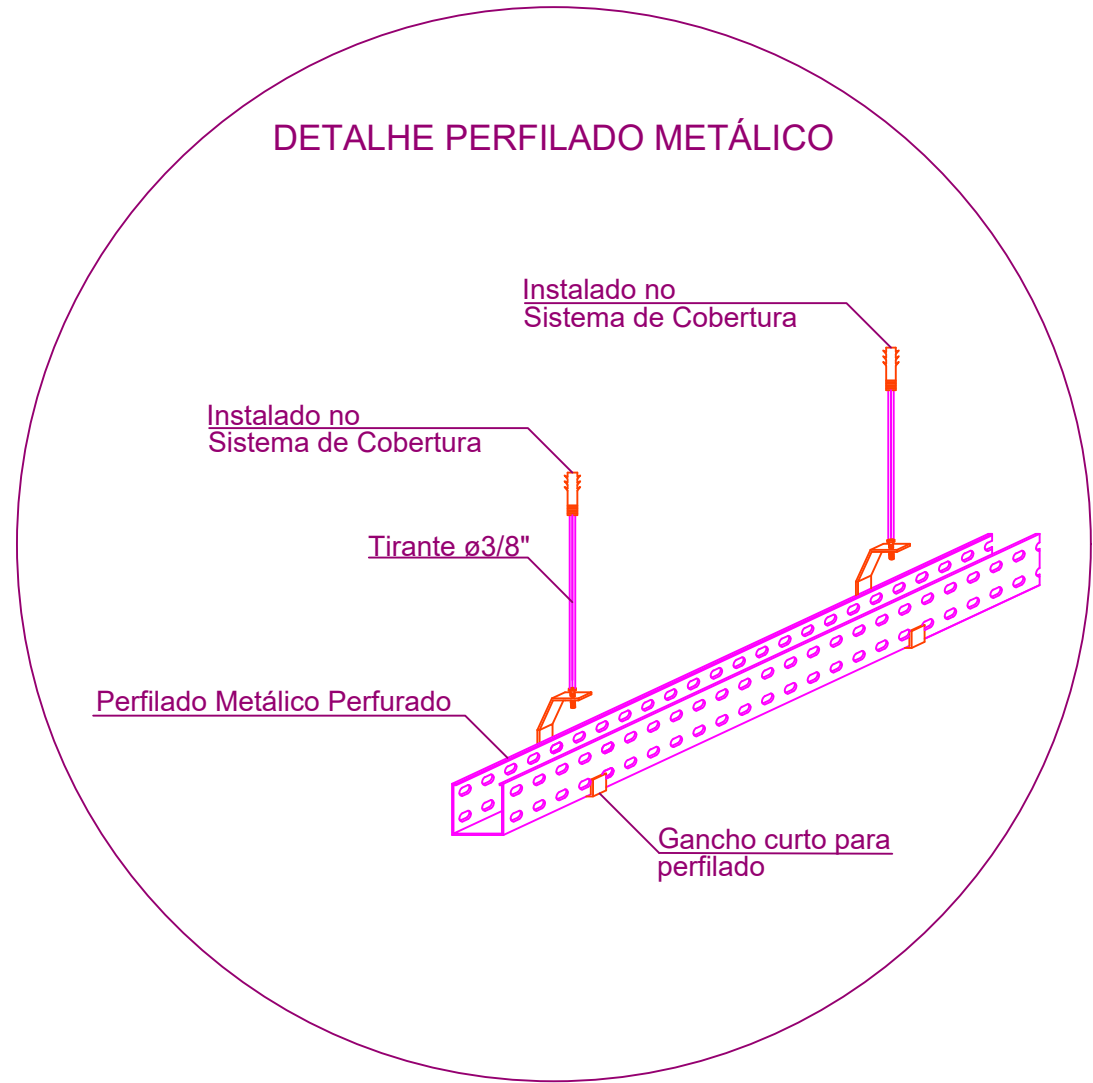

		<b>PREFEITURA MUNICIPAL DE CAMPOS DE JÚLIO</b> <b>DEPARTAMENTO DE ENGENHARIA</b> Avenida Valdir Masutti, nº 1999, Bom Jardim - Campos de Júlio Fone:0xx65-3387-2800	
Obra:		Feira Livre Municipal	
		Área à Construir: 1693,70 m² Área Coberta: 1120,91 m² Área Permeável: 653,88 m² Área Total do Terreno: 2240,00 m²	
		Resp. Técnico:	
		EDUARDO RAMPANELLI TOSETTO CREA - 1229503037	
Local:		Rua Volmir Taborda Câmara, Quadra 31	
Conteúdo:		Instalações Elétricas	Indicadas
Data:		16/09/2022	8/9



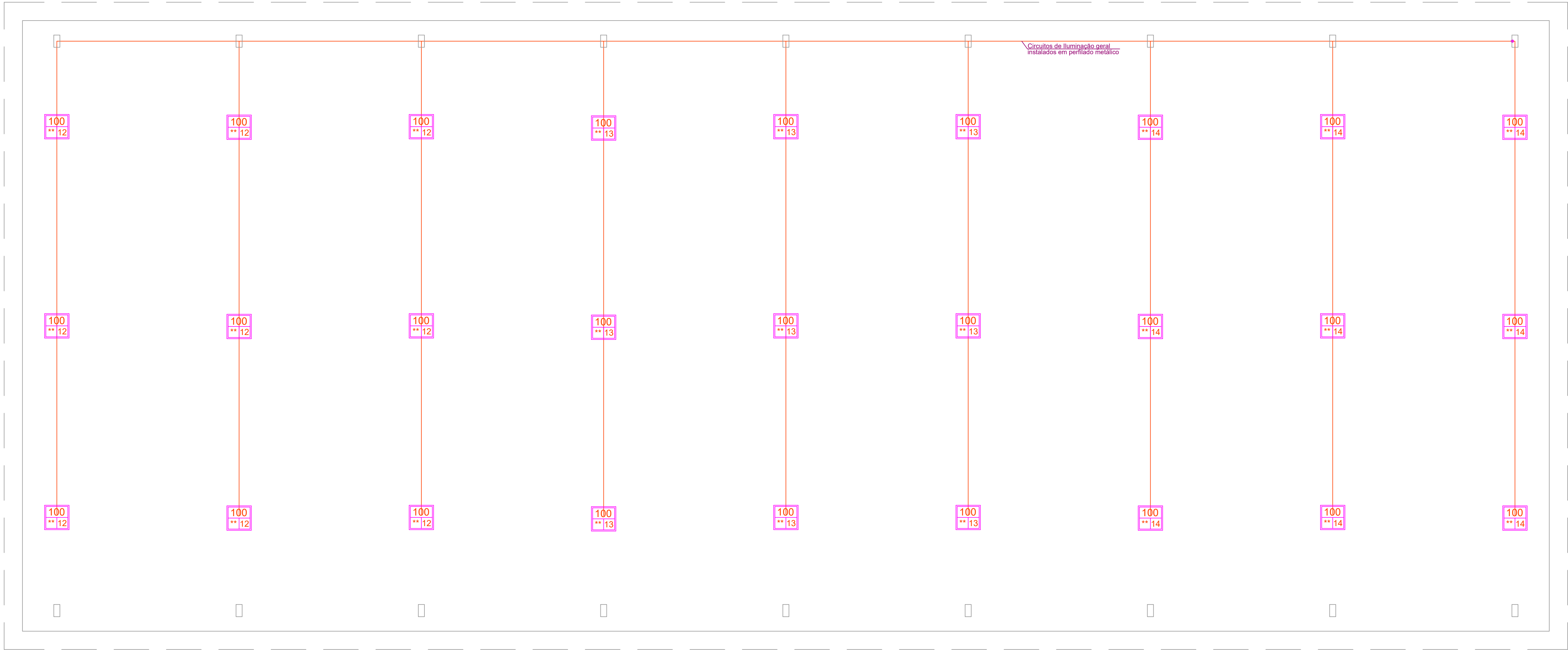

Circuitos de Iluminação Geral

Escala: 1:75

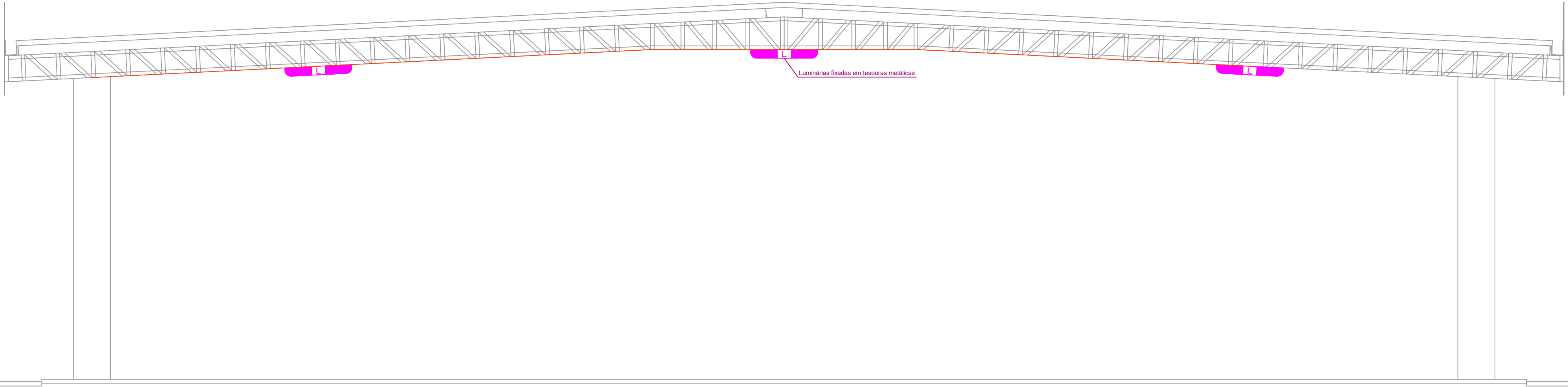

Instalação de Luminárias

Escala: 1:40

<div><div></div><div><div><b>PREFEITURA MUNICIPAL DE</b> <b>CAMPOS DE JÚLIO</b> <b>DEPARTAMENTO DE ENGENHARIA</b> Avenida Valdir Masutti, nº 1999, Bom Jardim - Campos de Júlio Fone:0xx65-3387-2800</div></div></div>		
Obra: <div>Feira Livre Municipal</div>		Área à Construir: 1693,70 m² Área Coberta: 1120,91 m² Área Permeável: 653,88 m² Área Total do Terreno: 2240,00 m²
Local: <div>Prefeitura Municipal de Campos de Júlio</div> <div>Rua Volmir Taborda Câmara, Quadra 31</div>		Resp. Técnico: <div>EDUARDO RAMPANELLI TOSETTO</div> <div>CREA - 122950/037</div>
Conteúdo: <div>Instalações Elétricas</div>	Escala: <div>Indicadas</div>	
Data: <div>16/09/2022</div>	Desenho:	Folha: <div>9/9</div>